



Catálogo 2021

Ácidos grasos





Dog Protect: Ácidos grasos con vitaminas y Omegas 3,6 y 9.

Beneficios

- Mejora la salud en piel y la apariencia del pelo.
- Refuerza el sistema inmune.
- Optimiza el desarrollo del sistema nervioso.
- Función anti-inflamatoria.
- Son una excelente fuente de energía.
- Promueve la función reproductiva del animal.
- Ayuda al buen funcionamiento de los sistemas digestivo y cardiovascular.

Clave

NAME0002
DP101
DP102
DP103
DP104

Descripción

Dog Protect premium 120 ml
Dog Protect premium 480 ml
Dog Protect premium 960 ml
Dog Protect premium 3.79 lts
Dog Protect premium 20 lts

Grasa Cruda	100%
Omega 3:	25%
Omega 6:	21%
Omega 9:	47%
Vitamina E:	100 mg/ kg
Vitamina A:	160 ppm
Vitamina C:	20 mg/kg

	kg	dosis
	0-2	2 ml
	4-10	4 ml
	10-15	6 ml
	15-20	8 ml
	20-30	10 ml
	+30	12 ml

(2 ml por push)



Cat Protect: Ácidos grasos con vitaminas y Omegas 3,6 y 9.

Beneficios

- Mejora la salud en piel y la apariencia del pelo.
- Refuerza el sistema inmune.
- Optimiza el desarrollo del sistema nervioso.
- Función anti-inflamatoria.
- Son una excelente fuente de energía.
- Promueve la función reproductiva del animal.
- Ayuda al buen funcionamiento de los sistemas digestivo y cardiovascular.

Clave

NAME0003
CP103
CP101
CP104
CP105

Descripción

Cat Protect premium 120 ml
Cat Protect premium 480 ml
Cat Protect premium 960 ml
Cat Protect premium 3.79 lts
Cat Protect premium 20 lts



Gato doméstico

1 - 3kg	3mL
3 - 6kg	6mL

Consumibles

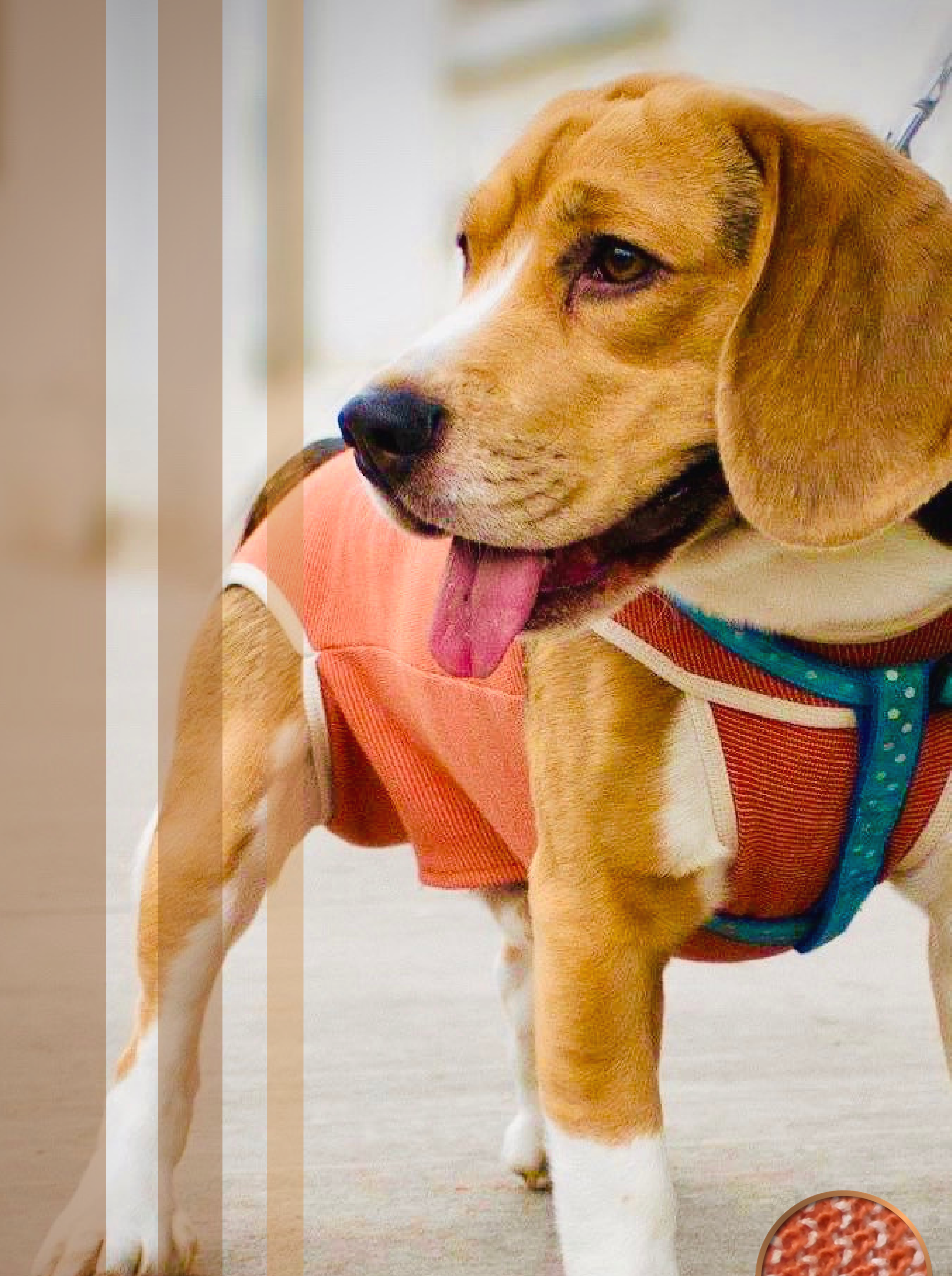

Body Cobre 2X

Protege el Cuerpo,
patas traseras

Body Cobre Original

Protege el Cuerpo,

Body Cobre 4X

Protege el Cuerpo
y patas



Beneficios

- Protege con tecnología de punta
- Elimina bacterias, hongos y ácaros
- Crea una barrera
- Evita que se laman
- Evita que se rasquen
- Acelera cicatrización
- Lavable, ajustable y cómodo
- No se deprimen
- Seguro
- No dejan de comer

Productos

- Body Cobre Original
- Body Cobre 2X
- Body Cobre 4X
- Venda Cobre
- Aposito Cobre



Venda Cobre



Aposito Cobre



Clave	Descripción
DKCO0031	Venda Tubular Extensible Blanca 5Cm X6.5M
DKCO0032	Fun-Flex Venda Surtido De Colores 5Cm
DKCO0033	Fun-Flex Venda Surtido De Colores 7.5Cm
DKCO0034	Fun-Flex Venda Surtido De Colores 10Cm
DKCO0035	Venda Fun-Flex Summer 5Cm 10/Pk
DKCO0142	Venda Fun-Flex Summer 7.5Cm 10/Pk
DKCO0030	Tubular Stretch Bandage White 2.5Cm 6.5M (650 Cm)
DKCO0159	Venda Tubular Extensible Blanca 3.8X6.5 (650 Cm)
DKCO0036	Manuka Ad 5X5 Cm Vendaje Abosorbene

Clave	Descripción
DKCO0180	Collar Isabelino huesito 7.5
DKCO0182	Collar Isabelino huesito 10
DKCO0181	Collar Isabelino huesito 12.5
DKCO0176	Collar Isabelino huesito 15
DKCO0177	Collar Isabelino huesito 20
DKCO0178	Collar Isabelino huesito 25
DKCO0179	Collar Isabelino huesito 30



Clave	Descripción
DKCO0102	Jeringa Des C/Aguja 2/3MI 22Gx1 1/4 100U
DKCO129	Jeringa Tuberculina Desech 1MI 25Gx5/8
DKCO0001	Jeringa Desechable C/Ag 3 Cuerpos 5/6MI 22G
DKCO0131	Jeringa Insulina Des 0.5MI 29G X1/2 50U
DKCO0004	Jeringa Desech C/Ag 3 Cuerpos 10-12MI 21G
DKCO0003	Jeringa Des Excen 3 Cuerops 20/25MI 50Un



Clave	Descripción
DKCO117	Aguja Desech 0.8X10M 21Gx3/8 Verde 100U
DKCO121	Aguja Desech 0.8X40M 21Gx1 1/2 Verde 100U
DKCO0125	Aguja Desech 0.5X16Mm 25Gx5/8 Pulg 100Un
DKCO0162	Aguja Desech 0.9X25 20Gx1 Amarilla 100U
DKCO0185	Aguja Desech 16G X 1 100U
MACO0025	Aguja Desech 0.6X30 Mm 23Gx1 1/4"Azul 100
DKCO0082	Aguja Desech 0.4X20M 27G3/4 Gris 100



ABSORBIBLES

Clave

DKCO0017
DKCO0022
DKCO0019
DKCO0161
DKCO0160
DKCO0023
DKCO0018
DKCO114
DKCO0028
DKCO0120

Descripción

Monofast Sutura Usp2-0 70Cm 26M Aguja Ci
Sacryl Sutura Usp2-0 70Cm Aguja 26M Pc
Pd-X Sutura Usp2-0 70Cm Aguja 26M C Inv
Sacryl Sut Usp 1 70Cm Ag36M C Inve 3/8
Sacryl Sut Usp 0.70Cm Ag 36M C Rev 1/2
Sacryl Sutura Usp3-0 70Cm Aguja 26M Pc
Monofast Sutura Usp3-0 70Cm 26M Aguja Ci
Pdx Usp 5-0 45Cm Ag 13M 3/8 C Rc
Sacryl Sutura Usp4-0 70Cm Aguja 24M Pc
Sacryl Sutura Usp 6-0 45Cm Corte Inv 22M

NO ABSORBIBLES

Clave

DKCO0015
DKCO0104
DKCO0132

Descripción

Naylon Sutura Usp1 70Cm Aguja 36M C Inv
Nylon Sutura Usp0 70Cm Aguja 30M C Inv
Promilene Sutura Usp3-0 70Cm Aguja 26 Ci



Clave	Descripción
DKCO0014	Buster Paño De Campo Esteril 60X90Cm 25U
DKCO0184	Oper Drape With Adhesive
AA141870	Paño De Campo Absorbente 38X45Cm 25U
DKCO0011	Paño De Campo Absorbente 45X75Cm
DKCO0012	Paño De Campo Absorbente 75X90Cm
DKCO124	Paño De Campo C/Borde D/La Abertura Xl
DKCO0138	Buster Paño De Campo Esteril 45X60Cm 25U
DKCO0139	Paño De Campo C/Borde D/La Abertura Xxl
DKCO0141	Paño De Campo C/Borde D/La Abertura L
DKCO0013	Paño De Campo C/Borde D/La Abertura M



Clave	Descripción
DKCO0169	Krutex Guantes De Examen De
DKCO0154	Guantes Nitrile S/Polvo Peq C/100
DKCO0153	Guantes Nitrile Largos C/100
DKCO0169	Krutex Guantes De Examen De Nitrilo Pf,M
DKCO0038	Guantes D/Exam Krutex Latex S/Polvo Peq
MACO0024	Guantes D/Exam Krutex Latex S/Polvo Med
DKCO0094	Guantes D/Exam Krutex Latex S/Polvo Grandes
AA260964	Guantes D/Oper Esteril S/Polvo T7.5 50Pares
DKCO0156	Guantes D/Oper Valueline Esteril 6.0 50 Pares
DKCO0037	Guantes D/Oper Valueline Esteril 6.5 50 Pares
MACO0026	Guantes D/Oper Valualine Esteril 7.0 50 Pares



Clave

- MAAC0010
- MAAC0008
- MAAC0005
- MAAC0007
- MAAC0013
- MAAC0012
- MAAC0011

Descripción

- Bozal Para Perro 2
- Bozal Para Perro 4
- Bozal Para Perro 6
- Bozal Para Perro 7
- Bozal Para Gato 1
- Bozal Para Gato 2
- Bozal Para Gato 3

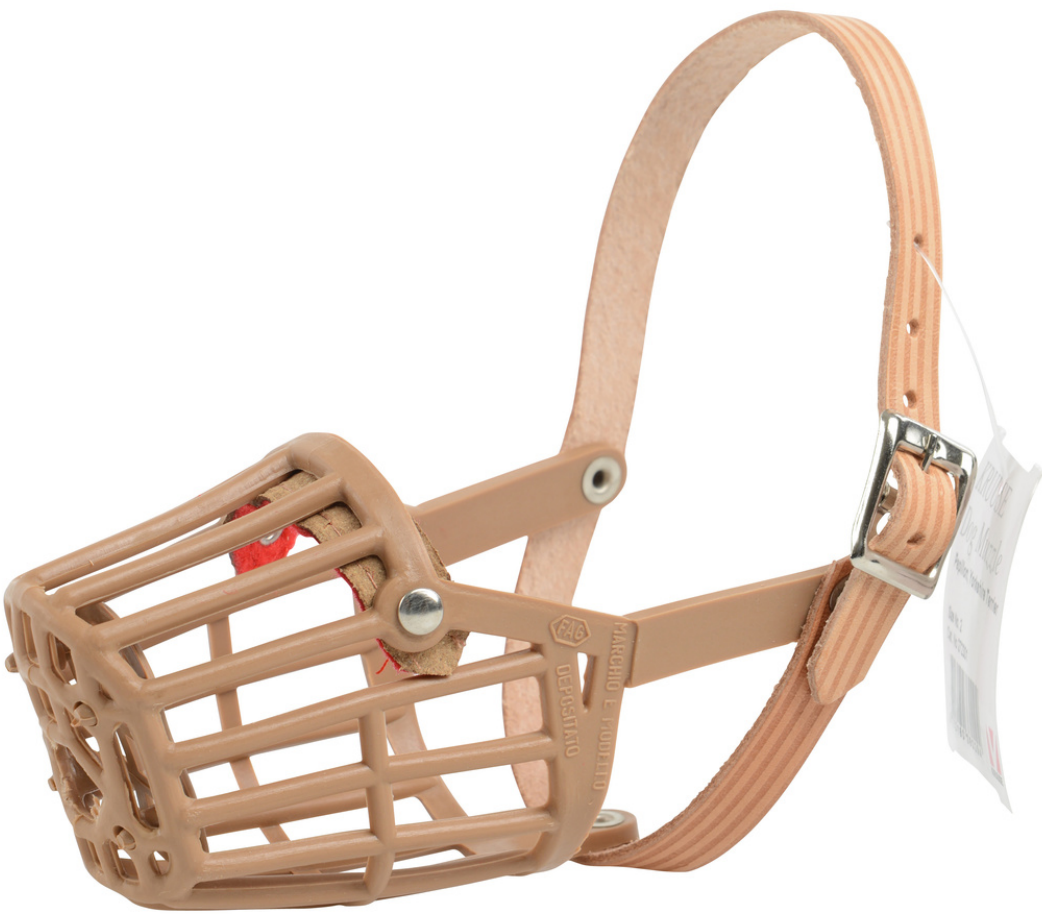

Clave

- DKCO0170
- DKCO0171
- DKCO0172
- DKCO0173
- DKCO0174
- DKCO0175

Descripción

- Bozal Plastico Perro No 2
- Bozal Plastico Perro No 4
- Bozal Plastico Perro No 5
- Bozal Plastico Perro No 7
- Bozal Plastico Perro No 8
- Bozal Plastico Perro No 9



Clave	Descripción
DKCO0057	Pvc Tubo Endotraqueal 3.5 C/Manguito
DKCO0058	Pvc Tubo Endotraqueal 4.0 C/Manguito
DKCO0043	Pvc Tubo Endotraqueal 4.5 C/Manguito
DKCO0044	Pvc Tubo Endotraqueal 5.0 C/Manguito
DKCO0045	Pvc Tubo Endotraqueal 5.5 C/Manguito
DKCO0047	Pvc Tubo Endotraqueal 6.5 C/Manguito
DKCO0046	Pvc Tubo Endotraqueal 6.0 C/Manguito
DKCO0048	Pvc Tubo Endotraqueal 7.0 C/Manguito
DKCO0049	Pvc Tubo Endotraqueal 7.5 C/Manguito
DKCO0050	Pvc Tubo Endotraqueal 8.0 C/Manguito
DKCO0051	Pvc Tubo Endotraqueal 8.5 C/Manguito
DKCO0052	Pvc Tubo Endotraqueal 9.0 C/Manguito
DKCO0053	Pvc Tubo Endotraqueal 9.5 C/Manguito
DKCO0054	Pvc Tubo Endotraqueal 10.0 C/Manguito
DKCO0055	Pvc Tubo Endotraqueal 10.5 C/Manguito
DKCO0056	Pvc Tubo Endotraqueal 11.0 C/Manguito
DKCO0039	Pvc Tubo Endotraqueal 2.5 S/Manguito
DKCO0040	Pvc Tubo Endotraqueal 3.0 S/Manguito
DKCO0041	Pvc Tubo Endotraqueal 3.5 S/Manguito
DKCO0042	Pvc Tubo Endotraqueal 4.0 S/Manguito



Juego de 5 mascarillas de anestesia

Clave
MACO1234



Clave

DKCO0009
DKCO0008
DKCO0105
DKCO0007
DKCO0164

Descripción

Venocan Pencil Iv Catet 0.7X19Mm 24G 50U
Venocan Pencil Iv Catet 0.9X25Mm 22G 50U
Venocan Mini CateterCateter
Venocan Plus 1 1X33Mm 20G 50
Ulnfuvein Pro Iv Cateter 1.3X45Mm 18G 50U

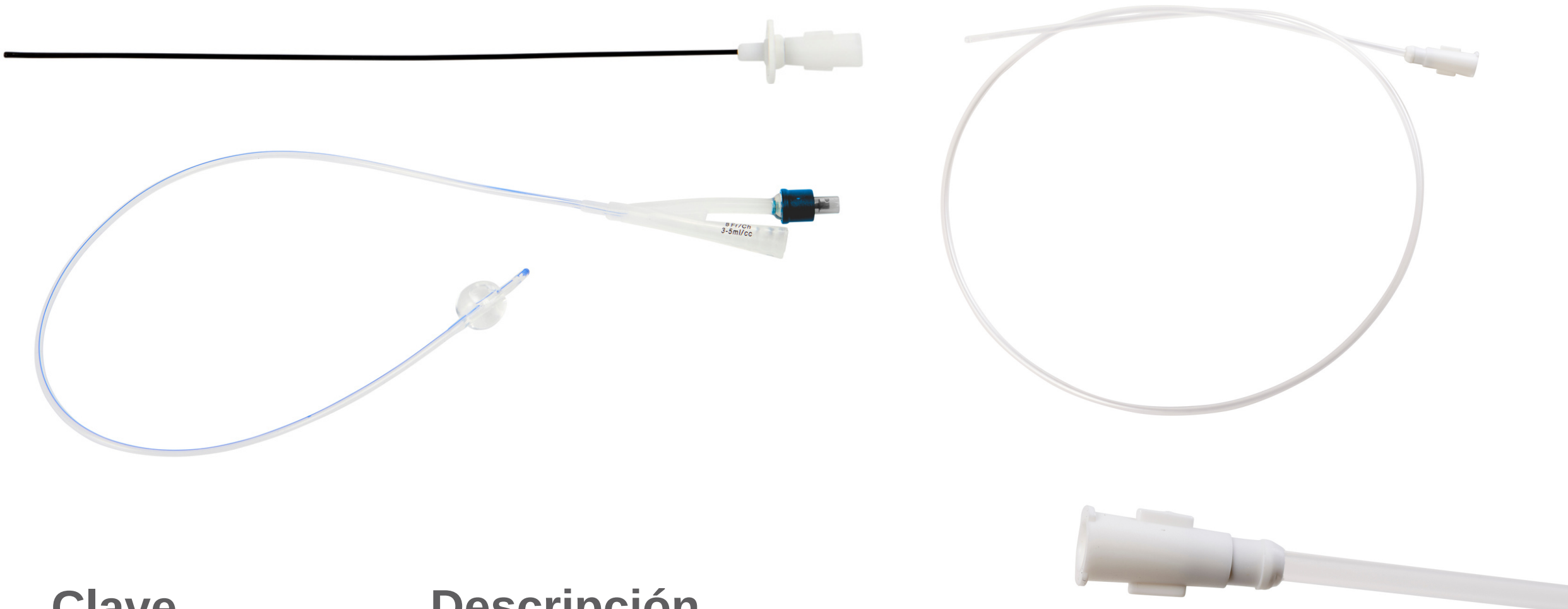

Clave

DKCO0072
DKCO0071
DKCO0073
DKCO0065
DKCO0100
DKCO0066
DKCO0137
DKCO0146
DKCO0145

Descripción

Cateter P/Perro 2.00mm
Cateter P/Perro 1.3X500mm
Cateter P/Perro 3.00mm
Cateter Esteril P/Gato 1.0X130M 12 Un
Cateter P/Gato Bario Est 1.3X130M C/Esti
Cateter P/Gato Esteril 1.3X160M 12 Un
Cat Catheter 1.2X110M 3.5X4.3 Open End 5
Cat Catheter 1.2X180M 3.5X7 Open End
5PFoley Cateter Silicona 8Fr 2.6Mm 55Cm 5U

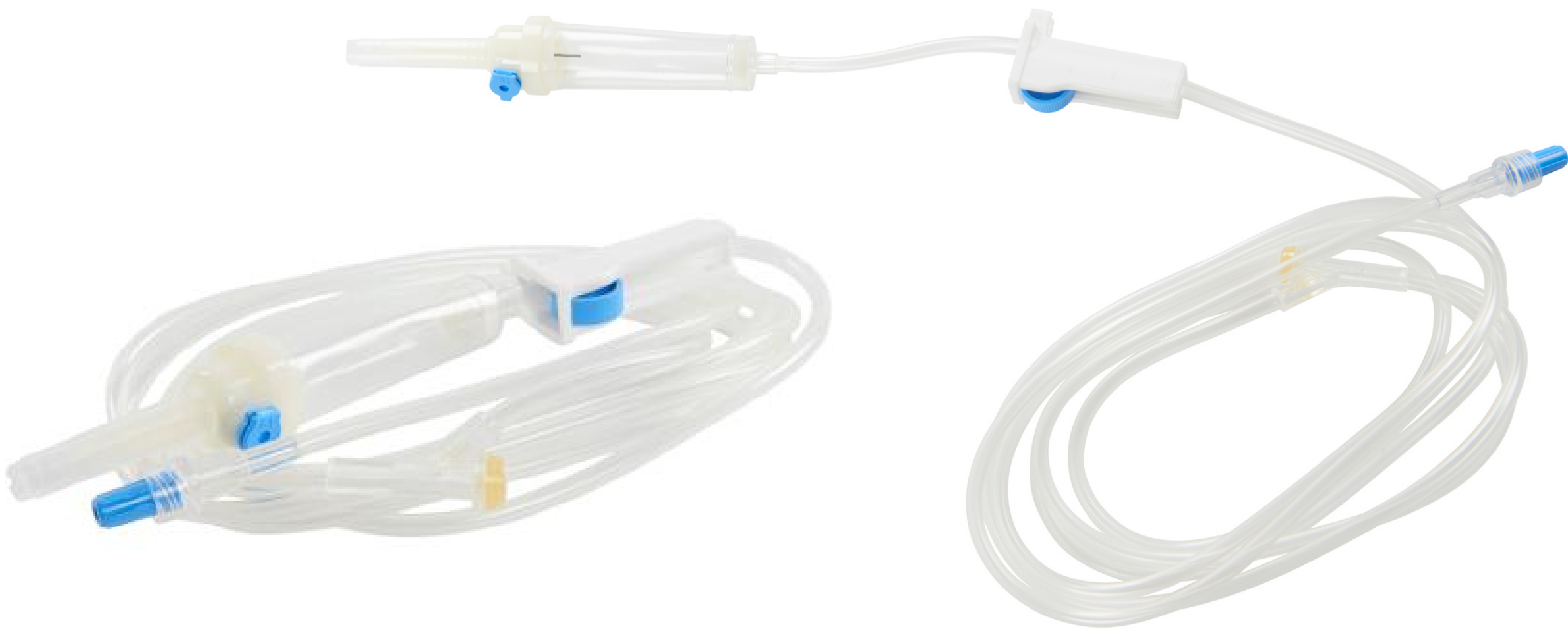

Clave	Descripción
DKCO0183	Set With Inj 20 Drops 10 Pzas Normogotero
DKCO0190	Set With Inj 60 Drops 10 Pzas Microgotero

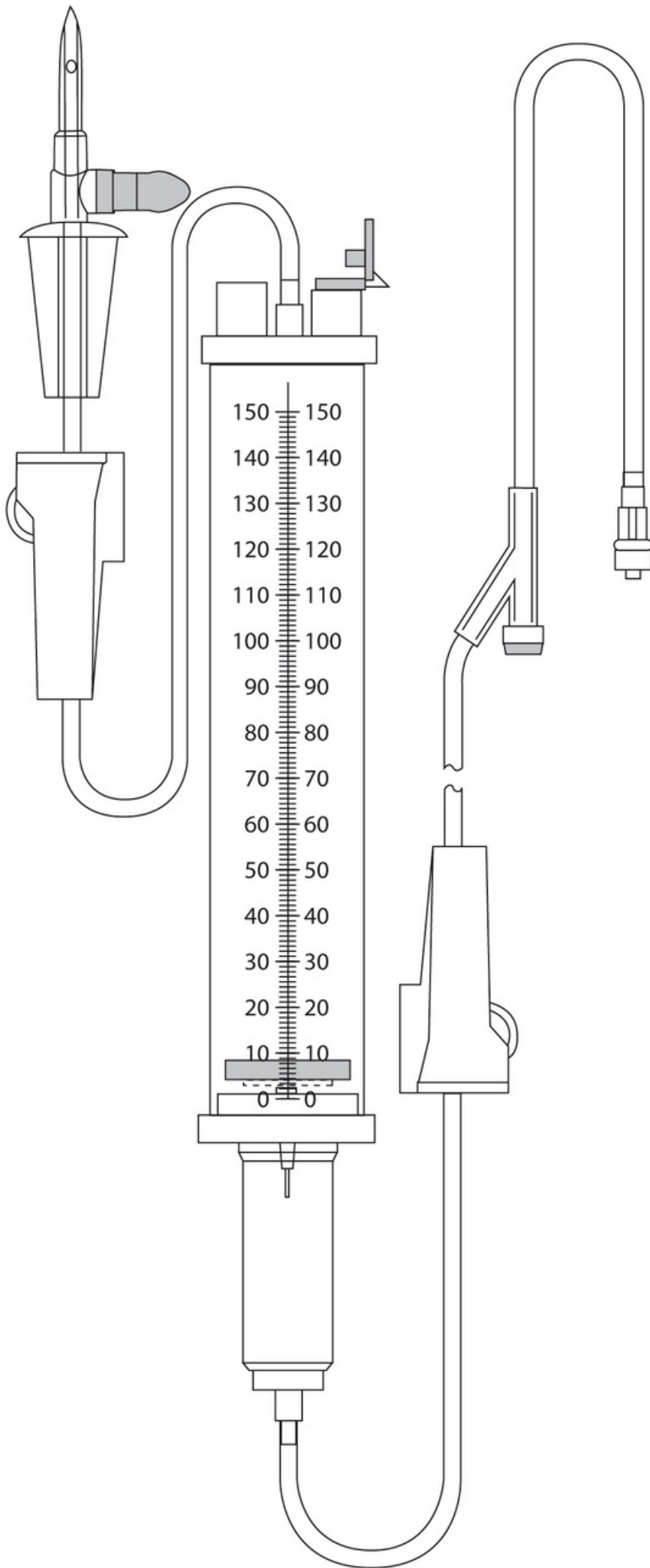

Buretra 150
Clave MACO1234



Clave

DKCO0067

DKCO0068

Descripción

Portaobjetos 26X76M C/Cuadro 50U

Cubre-Objetos 18X18M 100 Pzas



Clave

DKCO0109

DKCO0110

DKCO0097

Descripción

Hoja D/Bisturi Esteril #20 A Inox 100U

Hoja D/Bisturi Esteril #22 A Inox 100U

Hoja D/Bisturi Esteril #24 A Inox 100U



DipQuick 250 ml

Clave

MACO1234



Clave MAEQ1234

Snap 4dx plus

- En el diagnóstico in vitro para la detección de dirofilaria immitis antígeno, anticuerpo para anaplasma phagocytophilum, anticuerpo para anaplasma platys, de anticuerpos a borrelia burgdoferi, anticuerpo para ehrlichia canis y anticuerpos a ehrlichia ewingii en suero canino, plasma o sangre entera. Conservar: 2.C - 8.C. Paquete con 5 piezas.



Clave MAEQ1234

Snap Parvo

- Detección del antígeno de parvovirus canino (CPV) en heces de caninos. Detecte durante la diseminación de virus, antes de que aparezcan las manifestaciones clínicas. La prueba SNAP. Parvo no tiene una reacción cruzada con vacunas vivas modificadas y el hisopo es fácil de usar, reduciendo considerablemente el riesgo de contaminación. Conservar: 2.C -8.C. Paquete con 5 piezas.



Clave MAEQ1234

Snap Giardia

- La infección por giardia es descartada frecuentemente sólo con una prueba de flotación fecal. Sin embargo, los expertos recomiendan una combinación de flotación fecal con la centrifugación, examen directo y un ELISA Giardia para los pacientes sintomáticos. Capture más Giardia-positivo con la prueba Snap. Giardia. Prueba para felinos y caninos. Conservar: 2.C -8.C. Paquete con 5 piezas.



Clave MAEQ1234

Snap Triple felino

- Determina el antígeno de la filaria felina, antígeno del virus de la leucemia felina y anticuerpos frente al virus de la inmunodeficiencia felina. Eleve el nivel de cuidado en los gatos en su práctica con esta prueba de tres en uno. La mejor relación costo beneficio. Muestra requerida: Suero, plasma o sangre completa. Conservar: 2.C -8.C. Paquete con 5 piezas.



Clave MAEQ1234

Snap Pancreatitis

- Pruebas únicas que pueden realizarse en la clínica para medir los niveles de lipasa específica del páncreas. Utilice en sus pacientes hospitalizados la prueba de diagnóstico de la pancreatitis más precisa y obtenga unas indicaciones más claras y una mayor confianza en su protocolo diagnóstico. Test SNAP. cPL™ (canina), SNAP. fPL™ (felina).
- CPL 5 piezas
- FPL 10 piezas



Clave MAEQ1234

Snap Lepto

- La leptospirosis canina es una enfermedad potencialmente mortal, por lo que el tratamiento oportuno es esencial. Con un diagnóstico más completo será posible proteger a los pacientes y los dueños de las mascotas de esta grave enfermedad. Paquete con 10 piezas.

Equipos

**Cortadora 401****Clave**

MACO1234

- Rasuradora superior, reduce el tiempo de corte a la mitad del promedio.
- Permite realizar un corte perfecto aún en pelo grueso, enmarañado, sucio o con sangre.
- Es silencioso en uso, lo que permite tener un mejor trato con la mascota.
- Reduce el riesgo de laceraciones por las potentes cuchillas con un filo pertinente para el corte.
- Motor de 1/8 caballos de fuerza.
- Control de velocidades: 100 a 4500 RPM.
- La pieza de mano acepta todas las cuchillas de la línea Double K.

**Secadora 2000****Clave**

MACO1234

- Incluye una boquilla para empujar el agua del pelaje, penetrando en las capas del fondo.
- A causa de su carcasa de polietileno, el Challengair 2000 es significativamente más silencioso que otros secadores con carcasas de aluminio o de metal.
- Durable, su carcaza es prácticamente indestructible y no se oxida, abolla ni se agrieta como otras del mercado.



Clave	Descripción
INEQ22340	Maquina 2 vel super.cuchilla desmontable Ultraedge negra
INEQ23275	Maquina 2 vel super.cuchilla desmontable Ultraedge azul
INEQ23280	Maquina 2 vel super.cuchilla desmontable Ultraedge
INEQ23290	bermellón
	Maquina 2 vel super.cuchilla desmontable Ultraedge verde



Clave	Descripción
INEQ22340	Navaja ultra edge No. 3/4 HT
INEQ23275	Navaja ultra edge No. 10
INEQ23280	Navaja ultra edge No. 15
INEQ23290	Navaja ultra edge No. 30
INEQ23280	Navaja ultra edge No. 40
INEQ23290	Navaja ultra edge No. 5
INEQ23280	Navaja ultra edge No. 7
INEQ23290	Navaja ultra edge No. 4
INEQ23280	Navaja ultra edge No. 9
INEQ23290	Navaja ultra edge No. 7F





Termómetro de oído

Clave

MACO1234



Estetoscopio Profesional Kruuse

Clave

DKEQ0009



Laringoscopio recto

Clave

MACO1234



- Estuche de laringoscopio recto con 3 hojas de acero que permiten entubar al paciente según la especie.



Clave MACO1234

Microscopio Monocular

- Cabeza rotatoria a 45°.
- Oculares: WF10X y P16X.
- Objetivos acromáticos: DIN 4X, 10X, 40X(s), 100X(s, aceite).
- Platina: sujetadores mecánicos en platina 155x145mm/80x50mm.
- Iluminación: Kohler 12V-30, lámpara de halógeno.
- Intensidad ajustable.
- Espejo cóncavo para iluminación en campo.
- Enfoque: fino y grueso, rango de enfoque de 30mm.



Clave
DKCO0067

Microscopio Binocular

- Cabeza rotatoria a 45°.
- Oculares: WF10X y P16X.
- Objetivos acromáticos: DIN 4X, 10X, 40X(s), 100X(s, aceite).
- Platina: sujetadores mecánicos en platina 155x145mm/80x50mm.
- Iluminación: Kohler 12V-30, lámpara de halógeno.
- Intensidad ajustable.



Microscopio Trinocular

- Ligero y ergonómico.
- Corriente 110 volt.
- 4 objetivos 4X, 10X,40X y 100 X, Oculares 10X.
- Platina móvil.
- Condensador, luz halógeno.
- Diseñado con inclinación de 45º gradosLente regular y opción a semiplano.
- Cuenta con un ocular para que al momento de estar examinando la muestra, puede ser conectado a una cámara para así poder mandar la imagen a un monitor.



Microscopio Pantalla

- Cabeza: Pantalla de Video LTPS
- Oculares: WF10X, P16X
- Objetivos Acromáticos: 10X, 20X, 40X(s), 60X(s, aceite)
- Platina: sujetadores dobles mecánicos en platina, 135x140mm/ Condensador: Abbe NA=1.25 con diafragma de iris y filtro Iluminación: Kohler 12V-20W 1.6A, lámpara de halógeno
- Iluminación crítica con diafragma iris de apertura y diafragma iris de campo.
- Enfoque coaxial grueso y fino y rango de ajuste fino valor de escala de enfoque 0,002 m.
- Peso: 7kg y dimensiones: 38.5 (Ancho) x 26 (Alto) x 58.5 (Largo) cm.



Cámara digital NTSC para microscopio Clave MACO1234



- Con conexión RCA.



Esterilizador EsteriUV

Clave

MACO1234

- A través de la radiación UV de espectro C, EsteriUV elimina el 99.9% de microorganismos alterando directamente su ADN de manera radical y causando una modificación en sus componentes ya que impide su respiración e inhabilita su reproducción genética para eliminarlos por completo.
- El efecto destructivo de la radiación sobre las bacterias, virus, hongos y demás organismos patógenos está en función de su longitud de onda, las lámparas germicidas del esterilizador manejan una longitud de onda de 254 nm que aseguran la destrucción total de los microorganismos.

EsteriUV
EL PODER DEL SOL EN TUS MANOS



Báscula 20 kg

- Capacidad: 20 kg.
- Báscula ideal para pesar cachorros hasta 20 kg.
- Plataforma de 21" x 13.5" x 5.5".
- Funciones: Tara cero, encendido/apagado, unidad de peso, memoria. Indicador de batería baja.
- Display LCD grande de fácil lectura con indicador de error.
- Apagado automático.



Báscula 250 kg



Clave
MACO1234



- Pesa hasta 250 kg con una precisión de 0.1 kg
- Gran plataforma de acero inoxidable de 90 x 55 cm, altura de 6 cm.

Bovie**Kit de Cauterización****Clave**

MACO1234

- Cauterizador inalámbrico portátil.
- Cauterio pequeño en tamaño, excelente para hemostasia.
- Puntas finas desmontables de 1/2".
- La pieza de mano utiliza dos pilas AA (incluidas).
- Cuatro cauterios: dos de 1/2" útiles para el control de hemostasia y/o tumores pequeños de la piel y otros dos de 2" para zonas difíciles.





Clave
MAEQ1234

Oftalmoscopio 3.5V WelchAllyn

- Oftalmoscopio versátil con múltiples opciones de apertura.
- Luz hal.gena para observar el color y la consistencia real de los tejidos; iluminación duradera.
- Aperturas disponibles: micropunto, pequeña, grande, fijación, ranura, filtro libre de rojo.
- 28 lentes de enfoque con una gama de dioptrías entre -20 a +40.
- Apoyo frontal de goma para prevenir las raspaduras en los anteojos.



Oftalmoscopio panoptic veterinario



Clave
MAEQ1234

- Ingreso rápido y fácil en pupilas no dilatadas.
- Campo de visión 5 veces más amplio del fondo de ojo comparado con oftalmoscopios estándar en un ojo no dilatado.
- Campo de visión de 25o comparado con el campo de visión estándar de 5o.
- Una mayor distancia de trabajo mejora la comodidad tanto del médico como del paciente.
- Compatible con todas las fuentes de alimentación de 3,5 V de Welch Allyn existentes.



Otoscopio WellchaAllyn



Clave
MAEQ1234

- Otoscopio con bombillo halógeno HPX que produce una luz para ver el color real del tejido y para obtener un rendimiento de larga duración.
- Sistema abierto que hace m.s c.modo su uso durante los procedimientos.
- Lente y espéculo giratorios para facilitar su uso.
- La iluminaci.n con fibra óptica emite una luz fría.



Unidad de diagnostico de pared

WechlAllyn

Unidad de diagnóstico con un transformador y dos asas que se pueden utilizar con instrumentos de Welch Allyn.



Los tiradores se cargan autom.ticamente cuando se conectan a la unidad de la pared, por lo que sus instrumentos est.n siempre listos para su uso. El sensor integrado OptiSense Welch Allyn detecta cuando se quitan o insertan los mangos y se enciende y apaga automáticamente, mientras que el reóstato en los mangos permite el ajuste de brillo rápido durante los exámenes.

Kit de diagnóstico Elite DWEL001K

- Oftalmoscopio Panoptic
- Otoscopio 3.5
- Unidad de diagn.stico de pared

Kit de diagnóstico DWEL002K

- Oftalmoscopio 3.5V
- Otoscopio 3.5
- Unidad de diagn.stico de pared



Set de diagnóstico Clave MAEQ1234



- Otoscopio, Laringoscopio y/o Oftalmoscopio.
- Mango con cabezas intercambiables.
- Usa 2 baterías tipo C.
- Espéculo Auricular y nasal.
- Espejo Laríngeo.
- Estuche.

Maquina de anestesia Kruuse

Con vaporizador para isoflurano Tec 3, sistema Cage Mount

Clave MAEQ1234



- Recubierto de una capa protectora para facilitar su limpieza
- Base con 5 rueditas antiestáticas que se ajustan en dos posiciones
- Rotámetro de precisión de 0-4 ltr. Válvula flush de seguridad (45-60 lpm)
- Manguera de Oxígeno de 2.5 mts. de longitud para una instalación rápida
- Depósito de cal sodada Orion, fácil de usar
- Incluye un Circuito Coaxial con manguera en F y balones reservorios de 2 y 3 litros
- Sistema Key Fill de llenado del vaporizador
- Tiene un Manómetro de presión para seguir el nivel de presión del sistema



Concentrador de Oxígeno RDW

Clave MACO1234

- Concentradores de Oxígeno de 5L de capacidad.
- Oxígeno purificado: $93\% \pm 3\%$
- Con filtro de aire, filtro incorporado y botella humidificador, el 99.99% de las bacterias, virus y olores se pueden eliminar de manera efectiva.
- Alarma de baja concentración de O₂ y alarma anormal
- Diseño silencioso para ofrecer un espacio de trabajo cómodo
- Adecuado para suministrar oxígeno para la recuperación de anestesia, UCI, primeros auxilios, etc



Resucitador manual

Clave

MAEQ1234



Microcentrífuga

Clave MAEQ1234

- Velocidad hasta 10,000 rpm
- Rango de tiempo 1-60'
- Capacidad: 6 tubos 1.5 ml/0.5 ml/0.2 ml microtubos
- Tapa de seguridad (apaga el motor al abrirse).
- Silenciosa y robusta.



Centrífuga de velocidad fija

Clave MAEQ1234



- Tiempo de un toque con panel de exhibición LED.
- Centrífuga Digital.
- Con capacidad para 6 tubos.
- Rango de tiempo de 1-60 minutos.
- Velocidad: 4000 RPM
- Tapa de seguridad que apaga el motor al abrirse.
- Silenciosa y robusta.



Centrífuga de velocidad variable

Clave MAEQ1234



- Programación de velocidad variable y tiempo de un toque con panel de exhibición LED.
- La función de memoria recuerda los ajustes de la última operación.
- Centrífuga Digital.
- Con capacidad para 6 tubos.
- Rango de tiempo de 1-60 minutos.
- Velocidad: 500 a 4000 RPM
- Tapa de seguridad que apaga el motor al abrirse.
- Silenciosa y robusta.



Cavitron

Clave MACO1234

- Aleación de titanio.
- 4 puntas.
- Control de pedal.
- Trabaja con corriente AC de 110V.
- Peso: 1.3 Kg.



Refractómetro Clave MAEQ1234

Es un instrumento óptico de alta precisión y de un sencillo manejo, que se basa en la refracción de la luz al pasar por el prisma, para determinar con rapidez y precisión el índice de refracción y el valor Brix.

Incubadora para mascotas

Clave MAEQ1234



- Con efecto de Anion.
- Conexión para tanque de oxígeno y nebulizador.
- Panel operativo de fácil uso con indicador LED.
- Filtro de aire, sensor de ajuste manual y automático de temperatura y humedad.
- Ventana translúcida con luz interna.
- Incluye 3 filtros de aire.
- Funciona con 110V y 220V
- Peso: 12 Kg
- Medidas: 65.5 ancho x 47 largo x 44 alto (cm)

CryoProbe B+

Clave MAEQ1234



El CryoProbe B+ puede eliminar las patologías más comunes de la piel animal en solo unos segundos con su innovador sistema de congelación.

¿Qué tipo de lesiones? Todas las lesiones benignas: verrugas, queratosis actínica y seborreica, hemangioma, molusco contagioso, condiloma, verrugas plantares y más.

Procedimiento: No se requiere preparación especial. El tratamiento se aplica durante 2 a 25 segundos en cada zona de aplicación. En áreas más grandes se requiere movimiento circular o cruzado

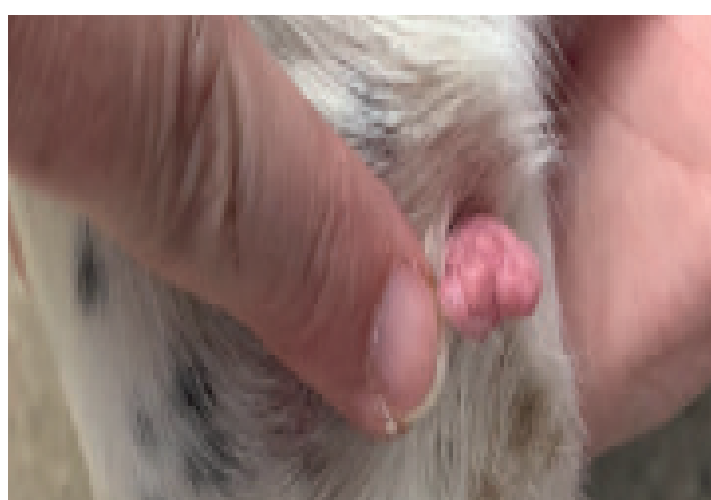
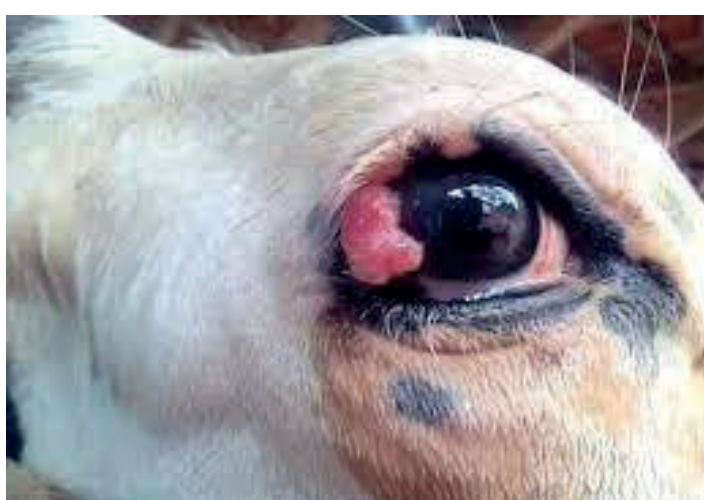
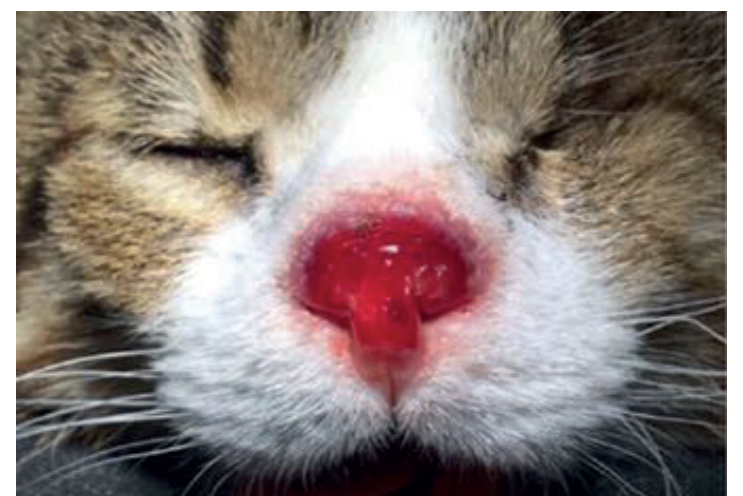
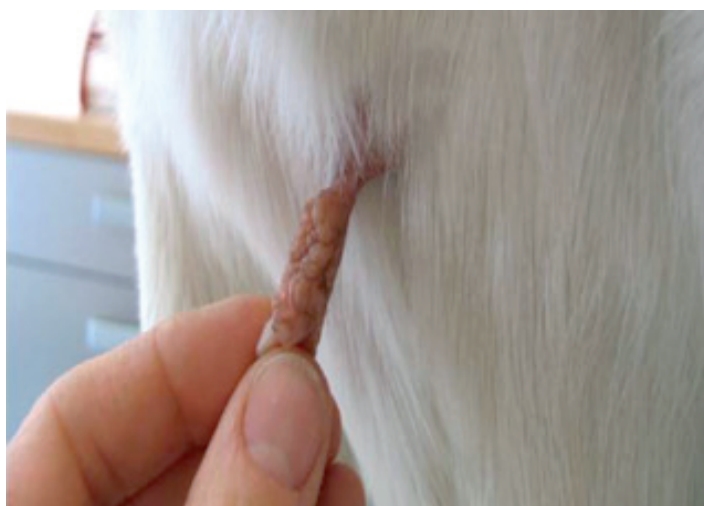



Tónometro ICARE Tonovet

Clave MAEQ1234

- Icare TONOVET es la herramienta que mide exactamente el IOP (presión intraocular) en los animales.
- Es sin dolor y por lo tanto no crea ninguna ansiedad.
- El tonómetro de TONOVET se basa en el principio de medición de rebote, en el cual una punta de prueba ligera se utiliza para hacer el contacto momentáneo con la córnea.
- La métrica no requiere la aplicación de ningún anestésico.



icare
TONOVET
Plus





Monitor Portátil T4

Clave
MAEQ1234

- Saturación de Oxígeno
- Sensor de temperatura
- Presión arterial no invasiva
- Frecuencia de pulso
- Frecuencia Cardíaca



Monitor Portátil T4E

Clave
MAEQ1234

- Capnógrafo
- Saturación de Oxígeno
- Presión arterial no invasiva
- Frecuencia de pulso
- Frecuencia Cardíaca



Clave
MAEQ1234

- Tecnología anti-movimiento SunTech Advantage
- Promedio de lecturas
- Dos tamaños de animales
- Alarmas clinicas programables
- 7 tamaños de manguitos disponibles
- Adaptador universal de A/C



Clave
MAEQ1234

- Tecnología anti-movimiento SunTech Advantage
- Promedio de lecturas
- Dos tamaños de animales
- Alarmas clinicas programables
- 7 tamaños de manguitos disponibles
- Adaptador universal de A/C
- Transmisión de datos via Bluetooth
- Aplicativo para PC: reportes y tendencias
- Modo Intervalo programable
- Modo STAT



Clave
MAEQ1234

- Tecnología anti-movimiento SunTech Advantage
- Promedio de lecturas
- Dos tamaños de animales
- Alarmas clinicas programables
- 7 tamaños de manguitos disponibles
- Adaptador universal de A/C
- Transmisión de datos via Bluetooth
- Aplicativo para PC: reportes y tendencias
- Modo Intervalo programable
- Modo STAT
- Módulo de Temperatura AccuVet
- Módulo de Oximetría AccuVet o Masimo
- Pantalla Zoom
- Capacidad almacenaje 960

Ultrasonido DP10 Vet

Clave

MAEQ1234



- Monitor LED de 12,1" con función de angulación de 30°.
- Diseño ligero y compacto que permite que sea fácil de transportar en condiciones extremas. Peso: 5,5 Kg
- PW (Doppler Pulsado) y Auto Trace revelan detalles del flujo sanguíneo para un diagnóstico más completo.
- Tissue Harmonic Imaging: para una resolución de contraste mejorada.
- iClear para Speckle Reduction Imaging, que proporciona contornos claros y nítidos de las lesiones.
- IP (Procesamiento de imagen) para optimización rápida de la imagen. 8 TGC asegurando un control de imagen preciso.



Ultrasonido DP20 Vet

Clave

MAEQ1234



- Monitor LED de 12,1" con función de angulación de 30°. Peso: 5,5 Kg
- PW (Doppler Pulsado) y Auto Trace revelan detalles del flujo sanguíneo para un diagnóstico más completo.
- Tissue Harmonic Imaging para una resolución de contraste mejorada.
- iClear para Speckle Reduction Imaging, que proporciona contornos claros y nítidos de las lesiones.
- IP (Procesamiento de imagen) para optimización rápida de la imagen. 8 TGC asegurando un control de imagen preciso.



Ultrasonido Z5 Vet

Clave

MAEQ1234

- El Ecógrafo Portátil Doppler Color Z5 Vet está equipado con la combinación ideal de alto rendimiento y costos bajos que le ofrecen la mejor calidad de imagen en 2D, asequibilidad y movilidad. El Z5Vet puede utilizarse sin límites para múltiples exámenes en diferentes entornos, bien sea para un análisis de un animal pequeño al interior de la veterinaria o de un animal grande al exterior.



Ultrasonido Z6 Vet

Clave

MAEQ1234

- Ecografo Doppler color Veterinario Mindray® Z6 VetEl sistema portátil de ecografía Doppler en color Z6Vet constituye una elección equilibrada para quienes necesiten la valía de las funciones de los sistemas doppler tradicionales con un precio económico. Herencia de nuestro notable diseño y éxito en el sector de la ecografía, el sistema Z6 Vet le proporcionará unas funciones y una calidad de imagen sorprendentes

CLARIS V

iCRco | Image Capture Review

El primer escáner CT del mundo apto para veterinarios

- ✓ Rayos X y fluoroscopia
- ✓ Portátil
- ✓ Ligero



Paso de 140 píxeles Sensor de 430 x 430 mm 16 Bit

Solución de imagen de **baja dosis** | Sensor de **cesio** | **XC** Adquisición y Reconstrucción

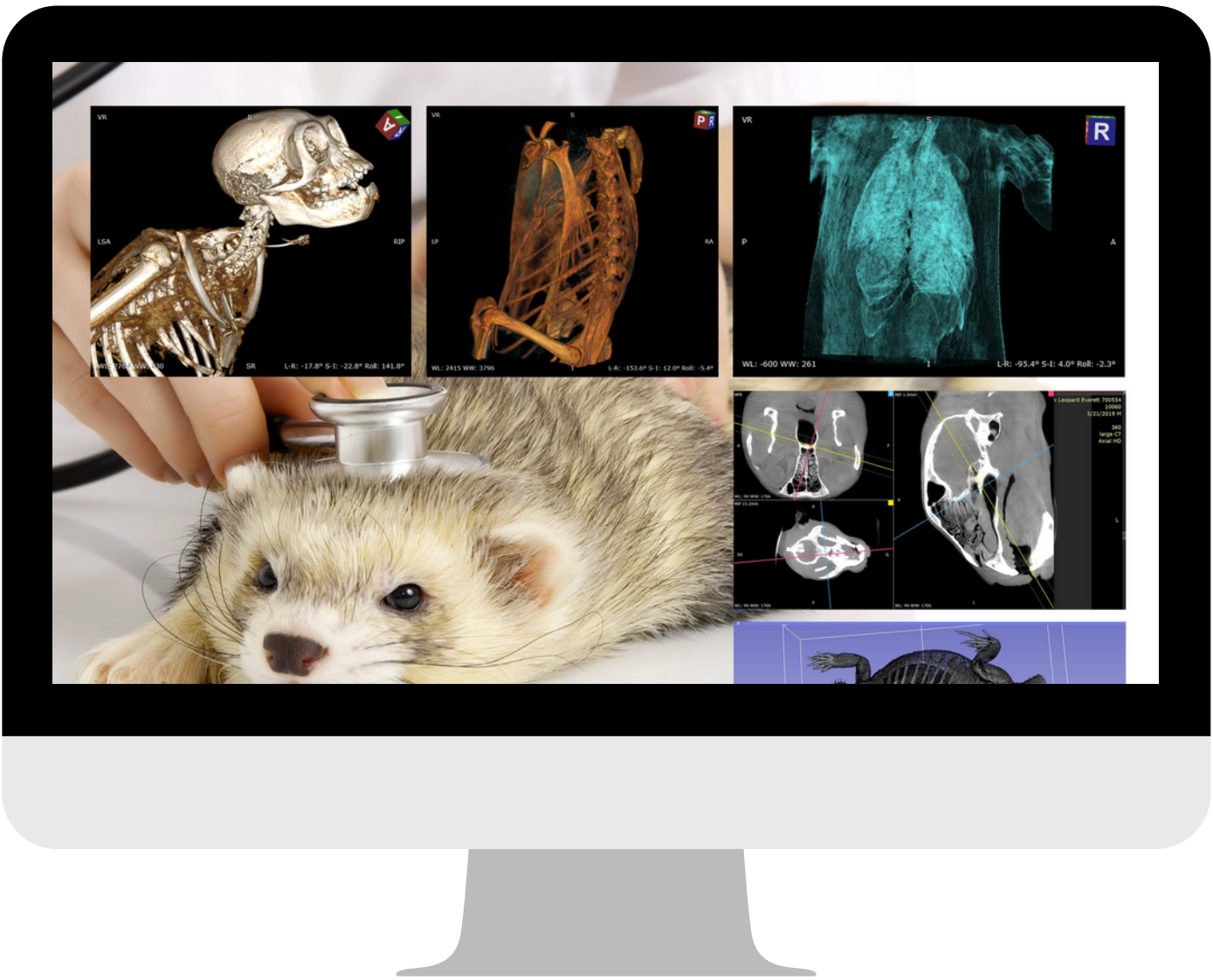
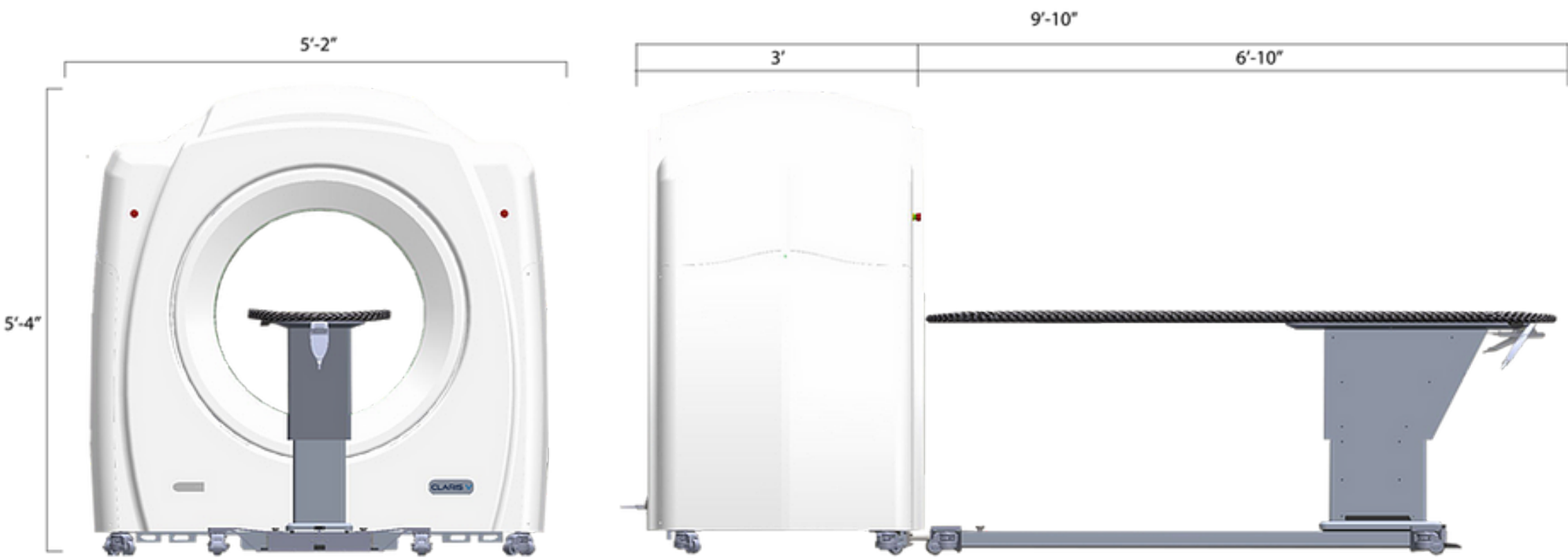



Clave
MAEQ1234

Generador de RX
HFX90V

- Salida de rayos X: kV (2kV steps) mA.
- 40 to 50Kv 25mA 0.1s and 15mA up to 2.0s.
- 52 to 70kv 20mA 0.1s and 12mA up to 2.0s.
- 72 to 90kv 15mA 0.1s and 9mA up to 2.0s.
- Temporizador: 0.02 to 2.0s.
- Alimentación interna: AC 50/60Hz 240v
- Punto focal: 0.8 mm x 0.8mm.
- Filtración: 3.3m Al equivalent.
- Dimensiones: 219 x 370 x 191 mm.
- Peso: 9.8 kg.

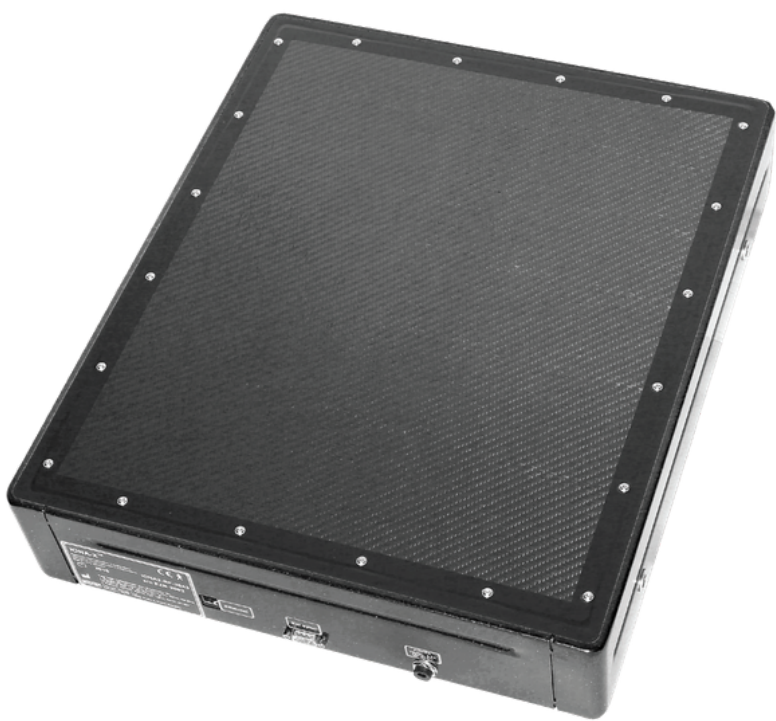

IONA - Detector de RX digital

- Alta resolución por encima de 4.5 lp / mm
- Imagen dinámica a velocidad de cuadro de hasta 30 fps
- Detector de 10 cm de espesor
- Centelleador Csl de rendimiento superior
- Operabilidad dentro de una amplia gama de condiciones ambientales.
- DEA integrado: sin sincronización con el generador necesario.





Chaleco de Nylon
Clave
MAEQ1234



Protector de tiroides
Clave
MAEQ1234



Lentes protectores
Clave
MAEQ1234



Guantes para RX
Clave
MAEQ1234

Mobiliario



ACERO VET





Clave	Descripción
DKCO121	Mesa de Estética de 4 patas

- Fácil de manejar, ofrece un ajuste perfecto y estabilidad fija.
- Superficie de goma antiderrapante en forma de pirámides, resistente a rasgaduras y fácil de limpiar.
- El brazo de aseo en acero inoxidable y las patas de la mesa aseguran una vida útil de larga duración



ACERO VET



Cajon recolector
de fluidos



Clave

DKCO121

Descripción

Mesa de exploración de acero inoxidable



Clave
DKCO117

Descripción
Mesa mayo de acero inoxidable

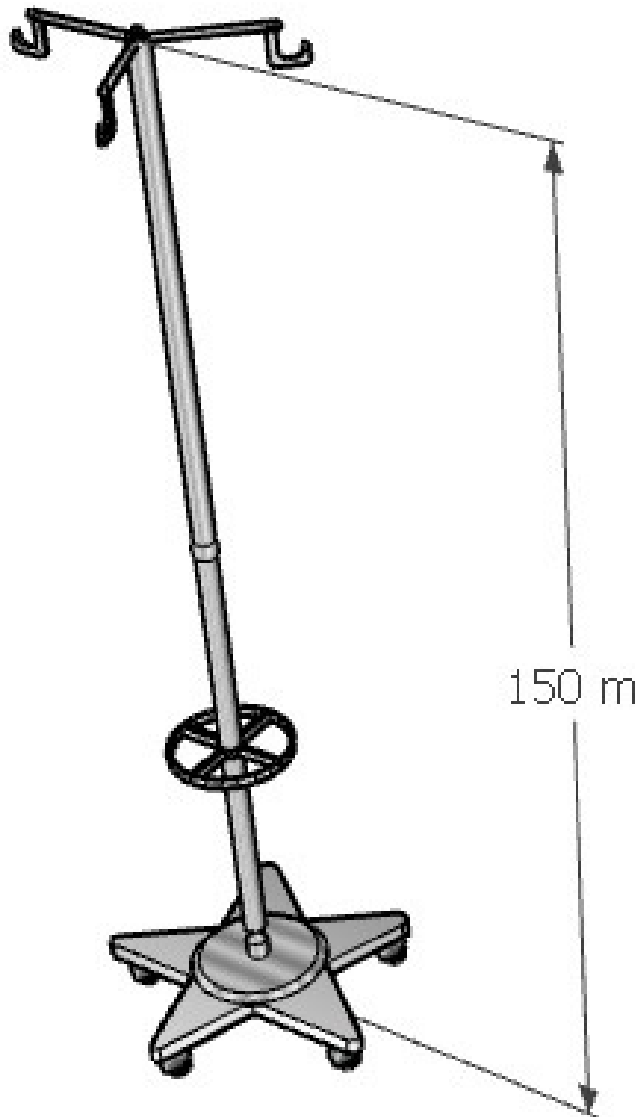

Clave
DKCO121

Descripción
Porta sueros de acero inoxidable



ACERO VET

Clave

DKCO0102

Descripción

Mesa de Preparación

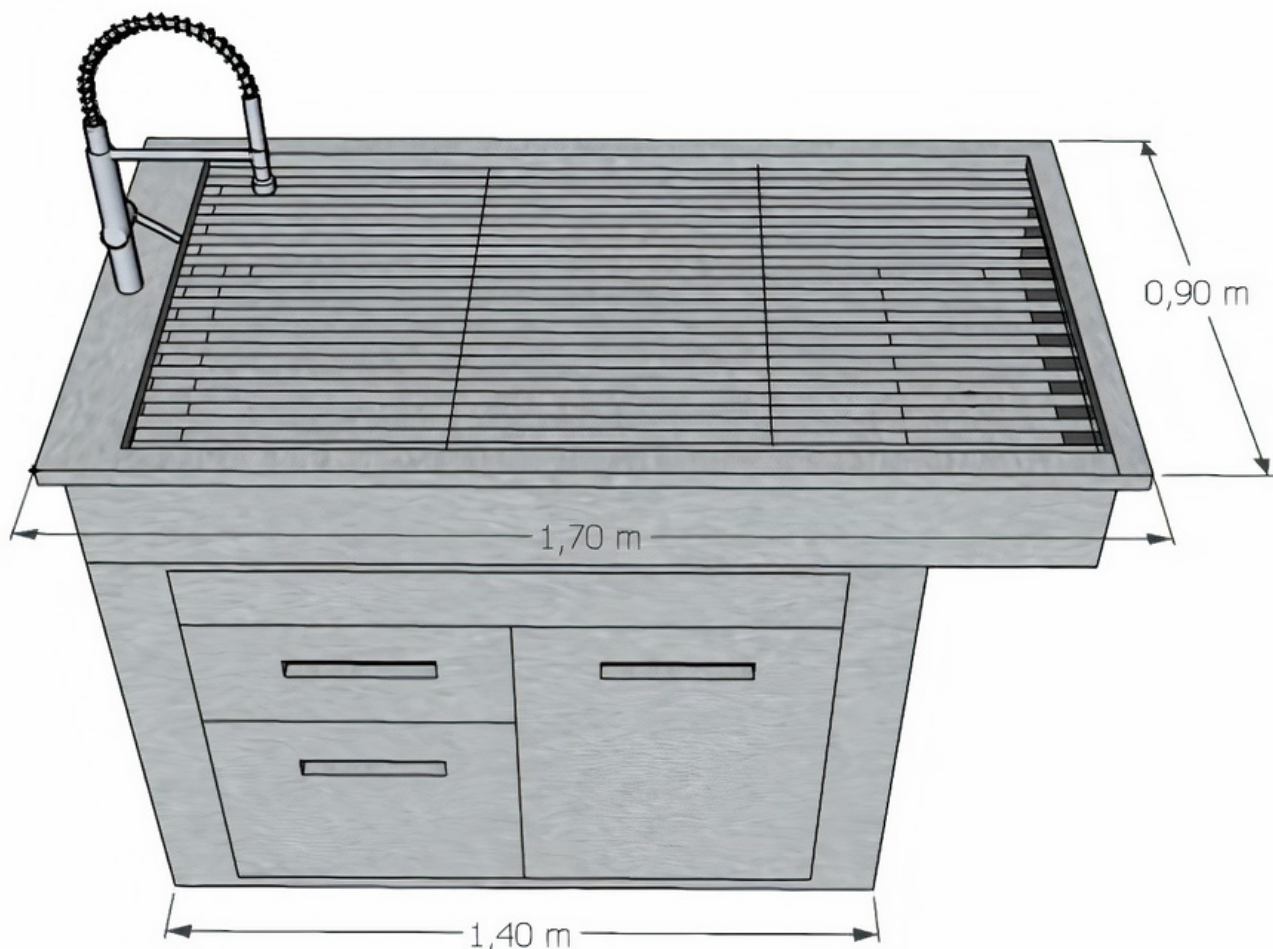

Clave

DKCO0102

DKCO2888

Descripción

Mesa de Preparación con cajones inox.

Mesa de Preparacion con cajenes inox. /a carbon



ACERO VET



Clave
DKCO117

Descripción
Modulo de 3 jaulas en vertical



Clave
DKCO117

Descripción
Modulo de 9 Jaulas



Clave

DKCO117

Descripción

Modulo de 5 Jaulas



Clave

DKCO117

Descripción

Modulo de 6 Jaulas



ACERO VET

Servicio



SERVICIO de laboratorio VETERINARIO

Urianálisis
Hemograma
Químicas

- Albumina
- Amilasa
- Creatinina
- Bilirrubina
- Fosfatasa
- BUN
- Glucosa
- Proteína
- ALT
- Calcio
- Fósforo
- Colesterol
- Amoníaco

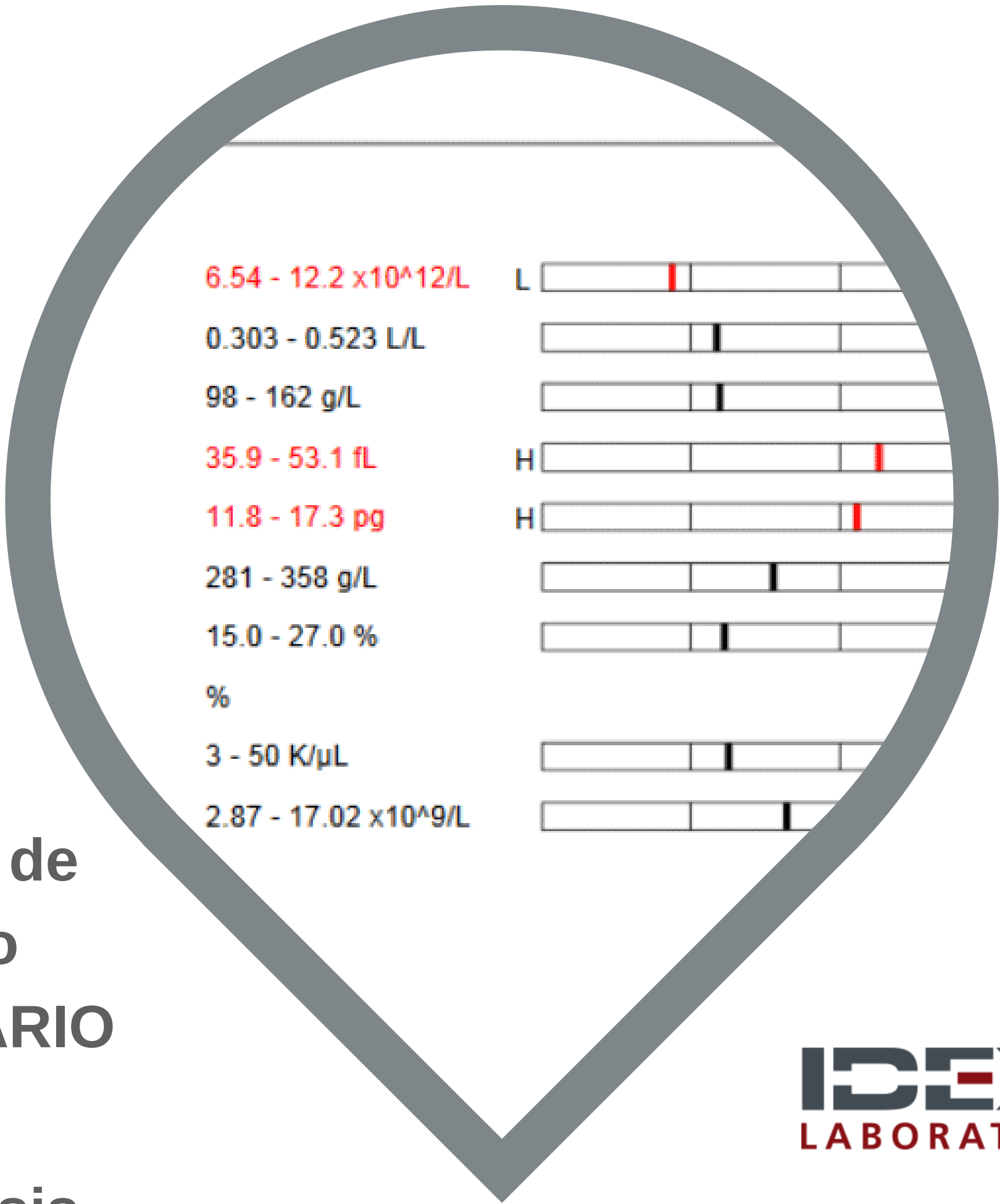





informes@vetta.com.mx

www.vetta.com.mx

81-17899114

Catálogo 2021

